

Dokumentacja fotograficzna



Fot. 1. Las we wschodniej części działki nr 1. Obszar występowania nielicznych żab trawnych. Zdjęcie wykonano 6.09.2016 r.



Fot. 2. Las przy zachodniej granicy działki nr 1. Obszar występowania nielicznych żab trawnych, wiewiórki, kuny domowej oraz mrówki rudnicy. Zdjęcie wykonano 6.09.2016 r.



Fot. 3. Wiewiórka w zachodniej części działki nr 1. Zdjęcie wykonano 6.09.2016 r.



Fot. 4. Fragment działki nr 2. Zdjęcie wykonano 6.09.2016 r.



Fot. 5. Fragment działki nr 3. Zdjęcie wykonano 6.09.2016 r.



Fot. 6. Działka nr 4. Zdjęcie wykonano 6.09.2016 r.



Fot. 7. Fragment działki nr 5 w części zachodniej. Zdjęcie wykonano 6.09.2016 r.



Fot. 8. Fragment działki nr 5 w części wschodniej. Zdjęcie wykonano 6.09.2016 r.



Fot. 9. Fragment działki nr 5 w części południowo-środkowej.
Zdjęcie wykonano 6.09.2016 r.



Fot. 10. Fragment działki nr 6 w części zachodniej. Zdjęcie wykonano 6.09.2016 r.



Fot. 11. Trzy mrowiska mrówki rudnicy w południowo-zachodniej części działki nr 6. Trzecie, słabo widoczne – na drugim planie, w obniżeniu. Zdjęcie wykonano 6.09.2016 r.



Fot. 12. Trzecie mrowisko mrówki rudnicy w południowo-zachodniej części działki nr 6. Zdjęcie wykonano 6.09.2016 r.



Fot.13. Działka nr 7 (z lewej strony zdjęcia) przy granicy północnej. Zdjęcie wykonano 6.09.2016 r.



Fot. 14. Fragmenty działek nr 8 (z lewej str.) i nr 9 (z prawej strony). Zdjęcie wykonano 6.09.2016 r.



Fot. 15. Mrowisko mrówki rudnicy w południowo-środkowej części działki nr 8. Zdjęcie wykonano 6.09.2016 r.



Fot. 16. Fragment działki nr 10 przy granicy południowej. Zdjęcie wykonano 6.09.2016 r.

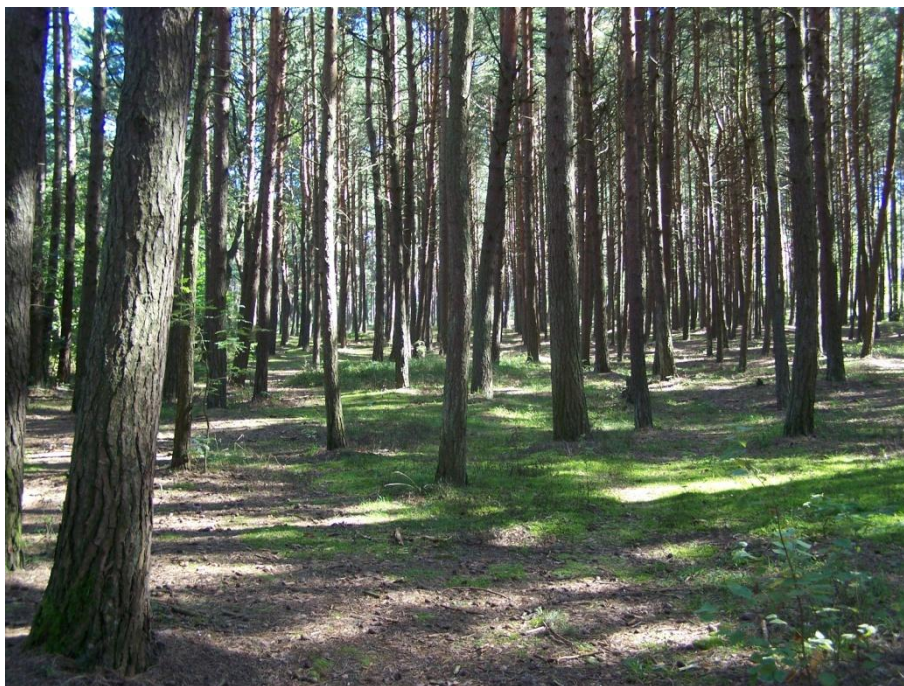

Fot. 17. Fragment działki nr 10 w części środkowej. Zdjęcie wykonano 6.09.2016 r.



Fot. 18. Południowy skraj lasu na działce nr 11 nad Łabędzim Stawem. Zdjęcie wykonano 8.09.2016 r.



Fot. 19. Podmokły fragment lasu w południowej części działki nr 11. Zdjęcie wykonano 7.09.2016 r.



Fot. 20. Fragment lasu w południowej części działki nr 11 w maju 2015 r. Zdjęcie wykonano 24.05.2015 r.



Fot. 21. Skraj lasu na działce nr 11 przy północno-wschodnim brzegu Łabędziego Stawu. Jedno oczko wodne położone jest z lewej strony zdjęcia, na brzegu lasu przy widocznej brzozie, drugie leży kilka metrów od brzegu NE, wśród zarośli. Zdjęcie wykonano 8.09.2016 r.



Fot. 22. Oczko wodne na skraju lasu (działka nr 11) przy brzozie. Zdjęcie wykonano 8.09.2016 r.



Fot. 23. Oczko wodne położone na skraju lasu (działka nr 11), kilka metrów od NE brzegu Łabędziego Stawu. Zdjęcie wykonano 8.09.2016 r.



Fot. 24. Fragment lasu na działce nr 11 w części północno-wschodniej, na północ od Łabędziego Stawu. Zdjęcie wykonano 8.09.2016 r.

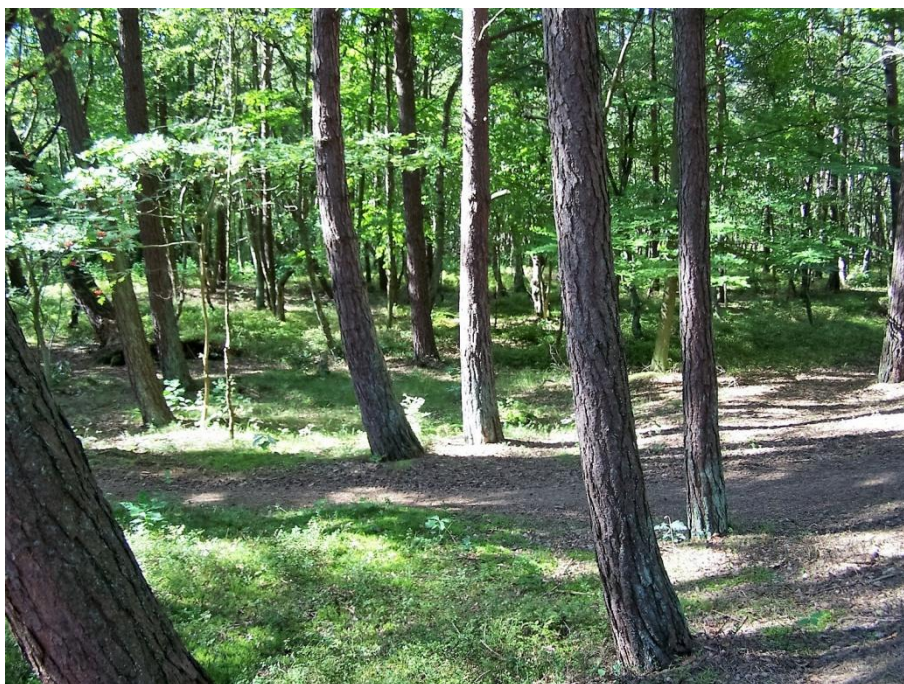

Fot. 25. Fragment lasu w północno-wschodniej części działki nr 11. Zdjęcie wykonane 7.09.2016 r.



Fot. 26. Fragment lasu w północno-wschodniej części działki nr 11. Zdjęcie wykonane 7.09.2016 r.



Fot. 27. Mrowisko mrówki rudnicy (z lewej strony) w północno – zachodniej części działki nr 11, przy drodze stanowiącej północną granicę działki (z prawej strony). Zdjęcie wykonano 8.09.2016 r.



Fot. 28. Mrowisko z fot. 27 i fragment lasu w północno-zachodniej części działki nr 11. Zdjęcie wykonano 8.09.2016 r.



Fot. 29. Skraj lasu na działce nr 11 przy granicy zachodniej – droga. Zdjęcie wykonano 8.09.2016 r.



Fot. 30. Fragment lasu w północno-zachodniej części działki nr 11. Zdjęcie wykonano 8.09.2016 r.



Fot. 31. Działka nr 12 przy północnej granicy (droga). Zdjęcie wykonano 7.09.2016 r.



Fot. 32. Fragment działki nr 12 w części zachodniej. Zdjęcie wykonano 7.09.2016 r.



Fot. 33. Fragment działki nr 12 w części środkowej. Zdjęcie wykonano 7.09.2016 r.